

VISTO EM

\_\_\_\_ / \_\_\_\_ /2020

\_\_\_\_\_  
COMANDANTE GERAL/CBMMA

ESTADO DO MARANHÃO  
SECRETARIA DE ESTADO DA SEGURANÇA PÚBLICA  
CORPO DE BOMBEIROS MILITAR  
COMANDO OPERACIONAL METROPOLITANO

Quartel do Comando Geral-QCG, Av. dos Portugueses s/nº,  
Bacanga/fone (98)3212-2608

## **ELEIÇÕES 2020 1º TURNO | ESCALA DE SERVIÇO DE PREVENÇÃO (14/11/2020 – SÁBADO)**



**CORPO DE BOMBEIROS MILITAR DO MARANHÃO  
ELEIÇÕES 2020 1º TURNO | ESCALA DE SERVIÇO DE PREVENÇÃO (14/11/2020 – SÁBADO)**

ANEXO I

ORGANOGRAMA SCI “ELEIÇÕES 2020 – 1º TURNO”

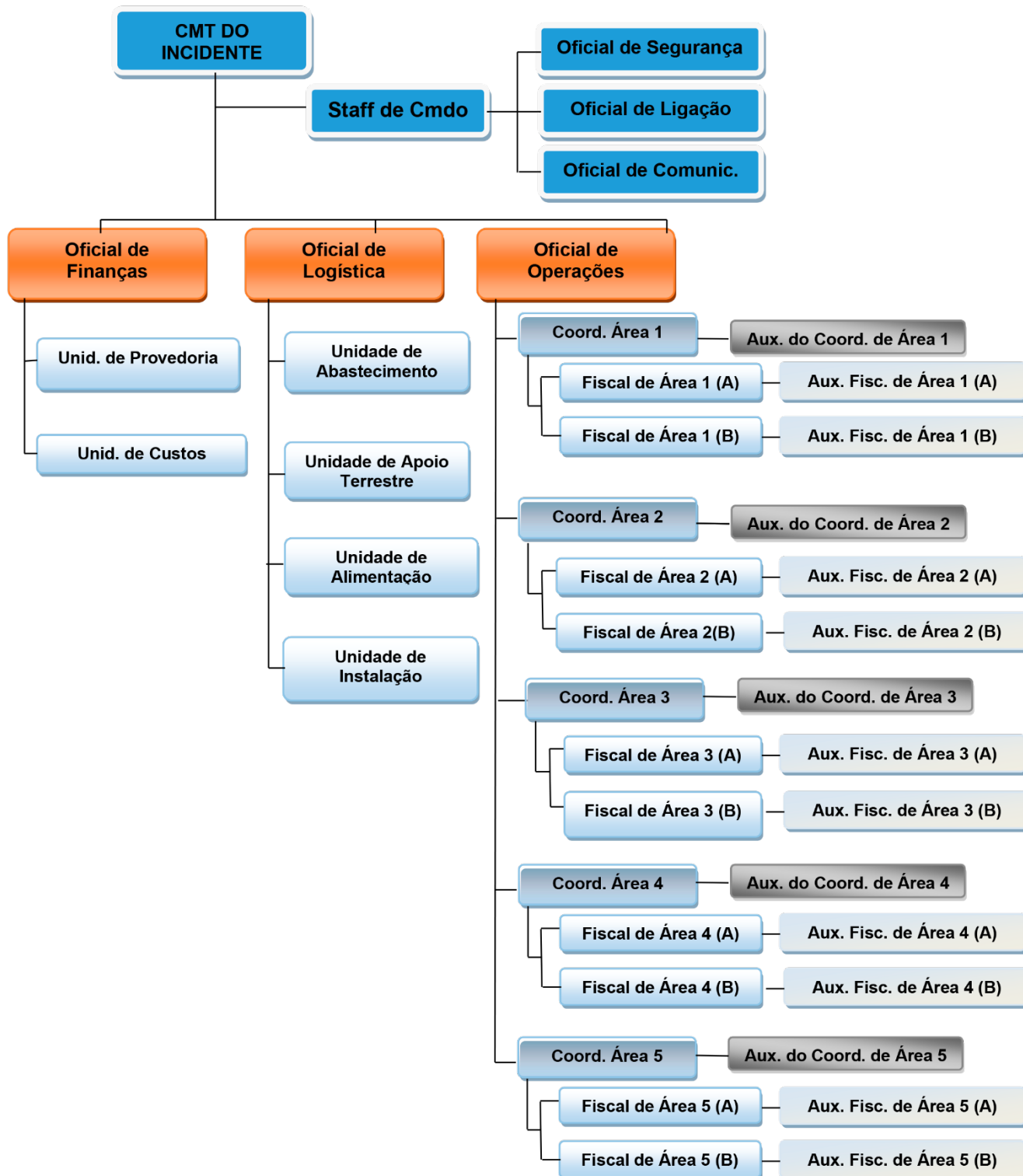

**COORDENAÇÃO GERAL**

<b>FUNÇÃO</b>	<b>NOME</b>
COMANDANTE DO INCIDENTE	CEL QOC CÉLIO ROBERTO
OFICIAL DE LOGÍSTICA	CEL QOC ROBERT
OFICIAL DE LIGAÇÃO	CEL QOC FRANCISCO
OFICIAL DE OPERAÇÕES	TC QOC GERSON CELSO
OFICIAL DE SEGURANÇA	TC QOC JOSEILSON
OFICIAL DE FINANÇAS	TC QOC HELTON
UNIDADE DE ABASTECIMENTO	MAJ QOC THIAGO
UNIDADE DE APOIO TERRESTRE	MAJ QOA MILEN
OFICIAL DE COMUNICAÇÃO	MAJ QOC FELIPE
AUX. OFICIAL DE OPERAÇÕES	CAP QOC ALEXANDRE
AUX. UNIDADE DE APOIO TERRESTRE	CAP QOA P JÚNIOR
UNIDADE DE ALIMENTAÇÃO	TEN QOC JOSUÉ
UNIDADE DE INSTALAÇÕES	TEN QOA ANDRÉ
UNIDADE DE PROVIDORIA	TEN QOA J MARTINS
UNIDADE DE CUSTOS	TEN QOA FIRMINO

**POSTO DE COMANDO (QCG)**

<b>FUNÇÃO</b>	<b>NOME</b>
SEÇÃO DE PLANEJAMENTO OPERACIONAL	CAP QOC LEONARDO
SEÇÃO DE APOIO LOGÍSTICO	TEN QOA J. SILVA
AUX DE PLANEJAMENTO OPERACIONAL	ST JEFFERSON
AUX DE APOIO LOGÍSTICO	SGT CASTELO BRANCO
CONDUTOR DO OFICIAL DE LIGAÇÃO	SD ARAÚJO

**COORDENAÇÃO DE ÁREA**

<b>ÁREA</b>	<b>COORDENADOR DE ÁREA</b>	<b>TELEFONE</b>	<b>AUX DO COORDENADOR</b>	<b>TELEFONE</b>
ÁREA 1 (1º BBM)	TC QOC PATRÍCIO	988780819	MAJ QOC ERICA LINDOSO	991519595
ÁREA 2 (2º BBM)	TC QOC LIMA	992030416	CAP QOC RENATO	981945326
ÁREA 3 (ABM)	MAJ QOC NIVEA	988863068	CAP QOC PAULO	989115559
ÁREA 4 (QCG)	MAJ QOC WARLLEY	987777525	CAP QOC IGOR	988676825
ÁREA 5 (BBMAR)	MAJ QOC CAMPOS	988787254	MAJ QOC SOUSA	991191504

**FISCALIZAÇÃO ÁREA 1 (1º BBM)**

<b>EQUIPE</b>	<b>FISCAL DE ÁREA</b>	<b>TELEFONE</b>	<b>AUX. FISCAL</b>	<b>TELEFONE</b>	<b>VTR</b>
ALPHA	CAP QOC MARTINS	985377267	1º TEN QOC BRICIO	988072880	TP-03
BRAVO	CAP QOC MAIKON SOUSA	987263799	1º TEN QOC YURI BETHOVENS	987368225	AC-15



**FISCALIZAÇÃO ÁREA 2 (2º BBM)**

<b>EQUIPE</b>	<b>FISCAL DE ÁREA</b>	<b>TELEFONE</b>	<b>AUX. FISCAL</b>	<b>TELEFONE</b>	<b>VTR</b>
ALPHA	CAP QOC BATISTA	988212406	1º TEN QOC ELENILTON	987077956	TP-03
BRAVO	CAP QOC FREIRE	988465589	1º TEN QOC ABREU	999056899	AC-15

**FISCALIZAÇÃO ÁREA 3 (ABMJM)**

<b>EQUIPE</b>	<b>FISCAL DE ÁREA</b>	<b>TELEFONE</b>	<b>AUX. FISCAL</b>	<b>TELEFONE</b>	<b>VTR</b>
ALPHA	CAP QOC VIANA	999046808	1º TEN QOC CALMIR	988239850	AR-50
BRAVO	CAP QOA RAIMUNDO	996022281	1º TEN QOC FARIAS	983129084	AC-14

**FISCALIZAÇÃO ÁREA 4 (QCGBM)**

<b>EQUIPE</b>	<b>FISCAL DE ÁREA</b>	<b>TELEFONE</b>	<b>AUX. FISCAL</b>	<b>TELEFONE</b>	<b>VTR</b>
ALPHA	CAP QOA FRANÇA	988831511	1º TEN QOA CARLINDO	988174280	AR-46
BRAVO	CAP QOA SANTANA	988537287	1º TEN QOC PAULO COSTA	987536408	AR-62

**FISCALIZAÇÃO ÁREA 5 (BBMAR)**

<b>EQUIPE</b>	<b>FISCAL DE ÁREA</b>	<b>TELEFONE</b>	<b>AUX. FISCAL</b>	<b>TELEFONE</b>	<b>TELEFONE</b>
ALPHA	CAP QOA DJALMA	981997124	1º TEN QOC GOVEIA	988164430	TP-07
BRAVO	CAP QOA J. BARROS	988300581	1º TEN QOC PAULO HENRIQUE	988164464	AR-64

**RESERVA (QCGBM)**

<b>EQUIPE</b>	<b>FISCAL DE ÁREA</b>	<b>TELEFONE</b>	<b>AUX. FISCAL</b>	<b>TELEFONE</b>	<b>VTR</b>
ALPHA	CAP QOA MUNIZ	987711043	1º TEN QOA PINHEIRO	987500340	AR-66
BRAVO	CAP QOE WALDENILTON	982176350	1º TEN QOC JOSIMAR	985302716	AR-67
CHARLIE	CAP QOA J. SANTOS	989188141	1º TEN QOA R. PESTANA	984147822	AR-53

OBS: A apresentação dos coordenadores de área e seus auxiliares, se dará na unidade ao qual estão escalados no horário das 07:00 horas. A apresentação dos fiscais de área e seus auxiliares se dará no Comando Geral as 07:00 horas.



**ÁREA 1**

ORD	POSTO/GRAD	NOME DO MILITAR	ZONA ELEITORAL	LOCAL	ENDEREÇO
1	2º TEN QOEBM	GERSON DE NAZARÉ RIBEIRO FIGUEIREDO	CENTRO (ZONA 1)	<a href="#">COLÉGIO SOTERO DOS REIS</a>	RUA SÃO PANTALEÃO S/N
2	ST BM	JOSÉ AQUILES SALAAR RODRIGUES	CENTRO (ZONA 1)	<a href="#">COLÉGIO SANTA TEREZA</a>	RUA DO EGITO Nº 71
3	1º SGT BM	NATANAEL DE SOUZA ABREU*	CENTRO (ZONA 1)	<a href="#">SESI CLÍNICA</a>	AV KENNEDY S/N CENTRO
4	1º SGT BM	CANDIDO ARAUJO SOUSA	CENTRO (ZONA 1)	<a href="#">PREFEITURA MUNICIPAL DE SÃO LUIS</a>	AV D. PEDRO II S/N CENTRO
5	1º SGT BM	LENÍLSON FERREIRA CORREIA	CENTRO (ZONA 1)	<a href="#">UEB JUSTO JANSEN</a>	RUA CAND. RIBEIRO Nº 336 CENTRO
6	1º SGT BM	NASCIMENTO DE JESUS GUSMÃO	CENTRO (ZONA 1)	<a href="#">IEMA -ANTIGO MARISTA</a>	AV OSVALDO CRUZ S/N CENTRO
7	CADETE	NESTOR EMÍDIO BARBOSA SAMPAIO	AREINHA (ZONA 1)	<a href="#">ESCOLA DE GOV. DO ESTADO DO MARANHÃO (ANTIGO CIE ANTONIO DINO)</a>  <a href="#">(14 SEÇÕES)</a>	AV. SENADOR VITORINO FREIRE
8	2º SGT BM	MAURO ROSA CASTRO	AREINHA (ZONA 1)		
9	1º SGT BM	AMARILDO DE JESUS ALVARES DOS SANTOS	CAMBOA (ZONA 1)	<a href="#">CENTRO DE EDUCAÇÃO DE JOVENS E ADULTOS - CEJA (7 SEÇÕES)</a>	AVENIDA BARÃO DE ITAPARY, S/N - CAMBOA
10	3º SGT BM	ARY FRANKLIN RIBEIRO CALIXTO	CAMBOA (ZONA 1)		
11	1º SGT BM	RAIMUNDO SERGIO FERREIRA DOS SANTOS	CAMBOA (ZONA 1)	<a href="#">CENTRO DE ENSINO MÉDIO NERVAL LEBRE SANTIAGO (11 SEÇÕES)</a>	AVENIDA BARÃO DE ITAPARY, S/N - CAMBOA
12	1ª SGT BM	LUIS ROGÉRIO ALMEIDA SOUSA	CAMBOA (ZONA 1)		
13	SD BM	VITOR INÁCIO SÁ ALMEIDA	LIBERDADE (ZONA 1)	<a href="#">UEB MINISTRO MARIO ANDREAZZA (12 SEÇÕES)</a>	RUA MACHADO DE ASSIS, S/N LIBERDADE
14	2º SGT BM	OTELINO AZEVEDO GOMES	LIBERDADE (ZONA 1)		
15	3º SGT BM	DANILO DOS SANTOS COSTA	LIBERDADE (ZONA 1)	<a href="#">CENTRO DE ENSINO ESTADO DO PARÁ (16 SEÇÕES)</a>	RUA MACHADO DE ASSIS, 16 LIBERDADE
16	SD	JANDIRA CARINE DINIZ CASTRO	LIBERDADE (ZONA 1)		

**Observação:** Os militares escalados para a função de “GUARDA DE URNA” devem clicar no nome da escola ao qual estão escalados para abrir o GPS que o direcionará para ao local. O militar deverá se apresentar às 07h00min nos locais em que estão escalados, para cumprirem o serviço previsto de 24h ou até o momento em que forem liberados pela autoridade competente.



**ÁREA 1**

17	3º SGT BM	MARCELO JOSE GUTEMBERG LIMA	LIBERDADE (ZONA 1)	<a href="#">UEB DAYSE LINHARES DE SOUZA (2 SEÇÕES)</a>	RUA GREGÓRIO DE MATOS, S/N LIBERDADE
	18	3º SGT BM	VALBERTO MARREIROS DOS SANTOS		
19	SD BM	RAIMUNDO ADRIELIO SARGES CASTRO	ALEMANHA (ZONA 3)	<a href="#">U. I ANA ADELAIDE BELO (SESI)</a>	AV. DOM JOSÉ DELGADO, S/Nº, ALEMANHA
20	2º SGT BM	LAUDENY FERNANDES REIS	ALEMANHA (ZONA 3)	<a href="#">CEM – MARGARIDA PIRES LEAL (IEMA)</a>	AV. DOS FRANCESES S/Nº, ALEMANHA
21	3º SGT BM	NILSON TAVARES PEREIRA ABREU JUNIOR	ALEMANHA (ZONA 3)	<a href="#">UNIDADE DE EDUCAÇÃO BÁSICA LUIS VIANA</a>	AV. DOM JOSE DELGADO S/Nº. ALEMANHA
22	SD BM	WILSON HENRIQUE SILVA BARROS	ALEMANHA (ZONA 3)	<a href="#">UNIDADE EDUCACIONAL BÁSICA MIGUEL LINS</a>	AV. DOM JOSÉ DELGADO S/Nº, ALEMANHA
23					
24	CB BM	DANIEL E JESUS ARANHA	ALEMANHA (ZONA 3)	<a href="#">CIEP – ALBERICO SILVA</a>	RUA VIVEROS DE CATRO S/Nº, ALEMANHA
25	ST BM	PAULO ROBERTO PAIXÃO SILVA	CARATATIUA (ZONA 2)	<a href="#">U.I. SAGARANA II</a>	RUA DA VITÓRIA S/N CARATATIUA
26	ST BM	MARCOS ANTÔNIO MARTINS DOS SANTOS	FILIPINHO (ZONA 3)	<a href="#">GRUPO ESCOLAR GOV. ARCHER</a>	AV. SÃO MARÇAL S/Nº, FILIPINHO
27	2º SGT BM	ROGÉRIO RIBEIRO LINHARES	JOÃO PAULO (ZONA 2)	<a href="#">COLÉGIO BATISTA DANIEL DE LA TOUCHE</a>	AV. AV. SÃO MARÇAL, 214B - JOAO PAULO
28	ST BM	ELBER R. MARTINS DOS SANTOS	JOÃO PAULO (ZONA 2)	<a href="#">C.E. DR JACKSON KEPLER LAGO (ANTIGO MAL CASTELO BRANCO)</a>	RUA SÃO JOSÉ, S/N, JOÃO PAULO
29	ST BM	HILSON EL MOREIRA SILVA	COROADINHO (ZONA 2)	<a href="#">UNIDADE ESCOLAR PROFESSOR RUBEM ALMEIDA (9 SEÇÕES)</a>	Rua Da Mangueira, Nº 400 B - Vila Conceição (Coroadinho), São Luís - MA, 65065-545
30	SD BM	FERNANDO DA SILVA CABRAL			
31	2º SGT BM	CARLOS CELSO SANTOS GOMES	COROADINHO (ZONA 2)	<a href="#">JARDIM DE INFÂNCIA CEPEQUINHO (6 SEÇÕES)</a>	R. da Mangueira, 222 - Vila Conceição (Coroadinho), São Luís - MA, 65040-820
32	SD BM	JOANDSON FERNANDO ROCHA REIS			

**Observação:** Os militares escalados para a função de “GUARDA DE URNA” devem clicar no nome da escola ao qual estão escalados para abrir o GPS que o direcionará para ao local. O militar deverá se apresentar às 07h00min nos locais em que estão escalados, para cumprirem o serviço previsto de 24h ou até o momento em que forem liberados pela autoridade competente.



**ÁREA 1**

33	2º SGT BM	PAULO ROBERTO FERNANDES CARVALHO	COROADINHO (ZONA 2)	<a href="#">UNIDADE DE EDUCAÇÃO BÁSICA MARIA AMÉLIA PROFETA (3 SEÇÕES)</a>	RUA DA JUÇARA, 4, Vila Conceição, Coroadinho.
34	SD BM	GLAUCIA M. SCRIVENER DE SENA			
35	2º SGT BM	MOIZANIEL PESTANA SOARES	COROADINHO (ZONA 2)	<a href="#">CENTRO DE ENSINO DORILENE SILVA CASTRO (9 SEÇÕES);</a>	RUA D. PEDRO II, S/N, ALTO DA BELA VISTA;
36	SD BM	DAÉRLISON COELHO RODRIGUES			
37	2º SGT BM	JORGE HENRIQUE SERRA	COROADINHO (ZONA 2)	<a href="#">UNIAO DE MORADORES DA VILA DOS FRADES</a>	RUA FREI
38	3º SGT BM	ARLISSON BATISTA DOS SANTOS SOARES			OSVALDO - 44, COROADINHO
39	3º SGT BM	LEANDRO LINDOSO DE DEUS MORENO	COROADO (ZONA 02)	<a href="#">UNIDADE INTEGRADA CARMELIA COSTA VIVEIROS</a>	RUA DO ARROZ QDA -40, S/N - COROADO
40	SD BM	JEFERSON MAURO SERRA RABELO			
41	2º SGT BM	CARLOS MAGNO MOREIRA CAMARA	PARQUE TIMBIRA (ZONA 2)	<a href="#">UNIDADE ESCOLAR BÁSICA PROFESSOR JOÃO LIMA SOBRINHO (12 SEÇÕES)</a>	Av. Tambor de Crioula, Nº120 - Conj. Dom Sebastiao, São Luís - MA, 65040-620
42	SD BM	DARLENE FERNANDA SOUSA BRITO			
43	3º SGT BM	WENDELL WLISSES SANTOS MARTINS	PARQUE TIMBIRA (ZONA 2)	<a href="#">COEDUC – COOPERATIVA EDUCACIONAL DE SÃO LUIS (12 SEÇÕES)</a>	Av. Vicente Venâncio de Queiroga, s/n - Parque Timbiras, São Luís - MA
44	SD BM	HENRIQUE TRANCOSO PEREIRA			
45	ST BM	JOSÉ CLARINDO COELHO NETO	BAIRRO DE FÁTIMA (ZONA 2)	<a href="#">UNIDADE ESCOLAR ESTADO DO AMAZONAS (10 SEÇÕES)</a>	RUA DR. NEWTON BELO (RUA 6), S/N - BAIRRO DE FATIMA
46	SD BM	ANTENOR FERREIRA REIS NETO			
47	ST BM	JOSE VALDO RIBEIRO SANTOS	BAIRRO DE FÁTIMA (ZONA 2)	<a href="#">U.E GAL ARTHUR CARVALHO – CEMA</a>	RUA ARMANDO VIEIRA DE SILVA SNº - BAIRRO DE FATIMA
48					
49	1º SGT BM	JOÃO RICARDO NOGUEIRA RAMOS	SACAVÉM (ZONA 2)	<a href="#">UNIDADE INTEGRADA DARCY RIBEIRO (2 SEÇÕES)</a>	AVENIDA DOS AFRICANOS, S/Nº - SACAVÉM.
50	SD BM	JOSUÉ AMARAL BOUÉRES - TURU			

**Observação:** Os militares escalados para a função de “GUARDA DE URNA” devem clicar no nome da escola ao qual estão escalados para abrir o GPS que o direcionará para ao local. O militar deverá se apresentar às 07h00min nos locais em que estão escalados, para cumprirem o serviço previsto de 24h ou até o momento em que forem liberados pela autoridade competente.



## ÁREA 1

51	CADETE	VITOR ALEXSANDER DURANS DE MENDONÇA	SACAVÉM (ZONA 2)	<a href="#">U.E.B JOSUE MONTELO</a>	RUA 23 (bambu), N° 150 - COHEB DO SACAVEM
52	SD	DARLIVAN EDUARDO PEREIRA SOARES			
53	1º TEN QOABM	EDILTON RIBEIRO SOUSA	SACAVÉM (ZONA 2)	<a href="#">U.E. JOSUE MONTELO</a>	RUA DOMINGOS SALES N° 40 - SACAVEM
54	CADETE	CIRO DALLAS ROSA PEREIRA			
55	CADETE	ANTONIO MATHEUS VILAR GUIMARÃES BARBOSA	SACAVÉM (ZONA 2)	<a href="#">U.E. ESTADO DO CEARÁ</a>	RUA 25 S/N SALINA DO SACAVEM
56	2º SGT BM	MAURO ALVES DA SILVA			

**Observação:** Os militares escalados para a função de “GUARDA DE URNA” devem clicar no nome da escola ao qual estão escalados para abrir o GPS que o direcionará para ao local. O militar deverá se apresentar às 07h00min nos locais em que estão escalados, para cumprirem o serviço previsto de 24h ou até o momento em que forem liberados pela autoridade competente.



## ÁREA 2

ORD	POSTO/GRAD	NOME DO MILITAR	ZONA ELEITORAL	LOCAL	ENDEREÇO
1	SD BM	MANOEL DE JESUS COSTA FILHO	COHAB- ANIL I, III e IV (ZONAS 10 e 76)	<a href="#">U. I. PROF. RUBEM GULART</a>	RUA 6 S/N CONJ. CENTAURUS COHAB ANIL III
2	2º SGT BM	ADEMIR DE LIMA NUNES	COHAB- ANIL I, III e IV (ZONAS 10 e 76)	<a href="#">U.I. CONEGO RIBAMAR CARVALHO</a>	Av. 14 rua 47 (severino azevedo), Cohab Anil III (Prox POP CENTER)
3	CADETE	ALDECI SILVA DANTAS	COHAB- ANIL I, III e IV (ZONAS 10 e 76)	<a href="#">COLEGIO ALMIRANTE TAMANDARÉ</a>	RUA, 28 QD 32, SN
4	CB BM	RUBEM THIAGO FREIRE COSTA	COHAB- ANIL I, III e IV (ZONAS 10 e 76)	<a href="#">CENTRO ED. DE ENS. CIDADE DE SÃO LUÍS CONJ. COHAB ANIL IV</a>	AV. 04, SN, CONJ. COHAB ANIL IV
5	1º TEN QOCBM	IVAN ROBSON RODRIGUES SILVA	COHAB- ANIL I, III e IV (ZONAS 10 e 76)	<a href="#">C. E. DR. GERALDO MELO -COHAB ANIL IV</a>	RUA 16, SN
6	1º SGT BM	ARTHUR MAGALHÃES SOUSA NETO	COHAB- ANIL I, III e IV (ZONAS 10 e 76)	<a href="#">U. E JULIO MESQUITA FILHO - COHAB ANIL I</a>	AV II S/N COHAB ANIL I
7	2º SGT BM	RALDENI MENEZES DE SOUSA	COHAB- ANIL I, III e IV (ZONAS 10 e 76)	<a href="#">NAAHS NÚCLEO DE ATIVIDADES DE ALTAS HABILIDADES/SUPER DOTAÇÃO – ANTIGO ARNALDO FERREIRA (JOÃOZINHO 30)</a>	AV. JERONIMO DE ALBUQUERQUE S/N COHAB ANIL III
8	ST BM	MAURICIO BARROS CARDOSO	FORQUILHA (ZONA 76)	<a href="#">U I ESTADO DE MATO GROSSO</a>	ESTRADA DA MAIOBA S/N FORQUILHA
9	2º TEN QOABM	JEAN FRANCIS RIBEIRO CORRÊA	RIO ANIL (ZONA 03 -ZONA 10)	<a href="#">CEEFM – PROFª MARIA HELENA DUARTE</a>	AV. DO CONTORNO,55, BAIRRO RIO ANIL
10	2º SGT BM	HAMILTON DA SILVA CORREA			
11	2º TEN QOCBM	RODRIGO LIMA DE SOUSA	RIO ANIL (ZONA 03 -ZONA 10)	<a href="#">UNIVERSIDADE CEUMA- CAMPUS ANIL</a>	AV. EDSON BRANDÃO S/N
12	ST BM	CLODOALDO SOARES SANTOS			
13	1º SGT BM	ANCELMO DIOGENES CARRAMILO DO SANTOS	RIO ANIL (ZONA 03 -ZONA 10)	<a href="#">CENTRO INTEGRADO DO RIO ANIL – CINTRA</a>	RUA DA COMPANHIA, 01
14	3º SGT BM	ADAILTON LIMA SILVA JUNIOR	RIO ANIL (ZONA 03 -ZONA 10)	<a href="#">U.E. PADRE ANTONIO VIEIRA</a>	RUA SÃO GERALDO - ANIL

**Observação:** Os militares escalados para a função de “GUARDA DE URNA” devem clicar no nome da escola ao qual estão escalados para abrir o GPS que o direcionará para ao local. O militar deverá se apresentar às 07h00min nos locais em que estão escalados, para cumprirem o serviço previsto de 24h ou até o momento em que forem liberados pela autoridade competente.



## ÁREA 2

15	2º SGT BM	PAULO EUGENIO FERREIRA LEITE	RIO ANIL (ZONA 03 -ZONA 10)	<a href="#">CECIM- CENTRO MARANHENSE DE IDIOMAS E CULTURA (ANT. STENIO AVELAR)</a>	AV. CASEMIRO JUNIOR S/N ANIL
16	3º SGT BM	FERNANDO ANTONIO CARDOSO ABREU	RIO ANIL (ZONA 03 -ZONA 10)	<a href="#">COLEGIO SÁ VALE (FUNCIONARÁ NO ANEXO DO CINTRA)</a>	RUA DA CIA S/N ANIL
17	2º TEN QOABM	GIOVANES MACEDO RODRIGUES	COHATRAC (ZONA 76)	<a href="#">U.I. PE. NEWTON PEREIRA</a>	AV. LESTE OESTE, SN, COHATRAC I
18	ST BM	WENER RODRIGUES BAIMA	COHATRAC (ZONA 76)	<a href="#">U. DE EDUCAÇÃO BÁSICA PRIMAVERA</a>	RUA 08, S/N RESIDENCIAL RES. PRIMAVERA COHATRAC
19	1º SGT BM	JEOVAL DE JESUS SOUSA MOREIRA	COHATRAC (ZONA 76)	<a href="#">COMPLEXO EDUC. PROF. BARJONAS LOBÃO</a>	AV. 08 COHATRAC III
20	1º SGT BM	CARLOS MURILO MACHADO DURANS	COHATRAC (ZONA 76)	<a href="#">COLEGIO BOM PASTOR</a>	RUA 06, QD - 25, Nº 46 COHATRAC II
21	ST BM	VALDECI PINHEIRO FILHO	ANGELIM (ZONA3)	<a href="#">ASSOC. DOS MORAD. DO CONJ. ANGELIM</a>	AV. 04, PÇA DO VIVA ANGELIM, S/N
22					
23	ST BM	FRANCISCO VALBER F. SOARES	ANGELIM (ZONA3)	<a href="#">U.I. HAYDEE CHAVES</a>	PRAÇA DO ANGELIM, S/N, ANGELIM
24	3º SGT BM	EDVANILSON JESUS G. DOS SANTOS	ANGELIM (ZONA3)	<a href="#">U. ESCOLAR DR NETO GUTERRES (ANGELIM VELHO)</a>	RUA TARQUINIO LOPES N 110, ANGELIM
25	CADETE	CARLOS VINÍCIUS PINHEIRO SILVA	BEQUIMÃO (ZONA 3)	<a href="#">CEEFM MANOEL BECKMAN</a>	RUA 51 QD 46, S/N, BEQUIMÃO
26	2º TEN QOCBM	GIOVANE COSTA BARROS	BEQUIMÃO (ZONA 3)	<a href="#">U. I. RUBEM DE ALMEIDA</a>	RUA 36 QD 46, S/N, BEQUIMÃO
27	CADETE	ÍTALO RAMON JANUÁRIO	BEQUIMÃO (ZONA 3)	<a href="#">ESCOLA DE CEGOS DO MARANHÃO</a>	TRAVESSA BEQUIMAO, N 25, BEQUIMÃO

**Observação:** Os militares escalados para a função de “GUARDA DE URNA” devem clicar no nome da escola ao qual estão escalados para abrir o GPS que o direcionará para ao local. O militar deverá se apresentar às 07h00min nos locais em que estão escalados, para cumprirem o serviço previsto de 24h ou até o momento em que forem liberados pela autoridade competente.



## ÁREA 2

28	CADETE	JÉSSICA CAROLINE LOPES CASTRO	AURORA (ZONA 10)	<a href="#">U.E.B. PEQUENO POLEGAR</a>	(RUA ALTO DA PAZ, 590 A - AURORA)
29	CADETE	DIEGO DUARTE CASTRO			
30	3º SGT BM	RAFAELA DE CÁSSIA DA SILVA CAMÊLO	CRUZEIRO DO ANIL (ZONA 10)	<a href="#">U.I. VIRIATO CORREA</a>	(RUA DO PIQUIZEIRO, S/N, CRUZEIRO DO ANIL)
31	CADETE	RAIMUNDO CARV. GUTERRES NETO			
32	3º SGT BM	THIAGO EVANGELISTA DE SOUSA	CRUZEIRO DO ANIL (ZONA 10)	<a href="#">U. E MARIA DO CARMO ABREU DA SILVEIRA</a>	AV. SÃO SEBASTIÃO S/N CRUZEIRO DO ANIL
33	CADETE	JOSÉ WILLIAM SILVA SOUSA	MARANHÃO NOVO (ZONA 3)	<a href="#">COLÉGIO ADVENTISTA DE SÃO LUÍS</a>	AV. DANIEL DE LA TOUCHE, 51 JARDIM SM II, MARANHÃO NOVO
34	ST BM	RUY WALTERLAN CORREIA LIMA	MARANHÃO NOVO (ZONA 3)	<a href="#">CENTRO DE APOIO PEDAGÓGICO AO DEF. VISUAL DO MA (CAP)</a>	AV B, S/N, MARANHÃO NOVO (ANTIGO ELCIDA RAMOS),
35	1º SGT BM	DANIEL FERREIRA SANTOS	IPASE(ZONA 03)	<a href="#">COLEGIO HELENA ANTIPOFF</a>	R. Domingos Olímpio, 1 - Ipase de Baixo, São Luís - MA, 65000-000
36	CADETE	JOÃO PHELIPPE RAMOS LIMA	IPASE (ZONA 03)	<a href="#">ANEXO DA ESCOLA MIGUEL LINS</a>	R. Domingos Olímpio, 1 - Ipase de Baixo (NOS FUNDOS DO COLÉGIO HELENA ANTIPOFF )
37	CADETE	GUSTAVO CARVALHO DAMASCENO	RADIONAL (ZONA 3)	<a href="#">C.E. ESTADO DO RIO GRANDE DO NORTE</a>	Conjunto Radional Rua Mariano Lisboa s/N - Outeiro da Cruz, São Luís - MA, 65047-620
38	ST BM	ELIÚ SOUSA BRAGA			
39		CAIO EDUARDO SOUSA RÊGO	SANTA CRUZ (ZONA 3)	<a href="#">UEB JOSÉ ASSUB</a>	RUA SANTA LAURA, N 120, SATA CRUZ
40		FILIFE GUSTAVO DE OLIVEIRA PINTO			

**Observação:** Os militares escalados para a função de "GUARDA DE URNA" devem clicar no nome da escola ao qual estão escalados para abrir o GPS que o direcionará para ao local. O militar deverá se apresentar às 07h00min nos locais em que estão escalados, para cumprirem o serviço previsto de 24h ou até o momento em que forem liberados pela autoridade competente.



## ÁREA 2

41		WILLIAM SILVA DE VASCONCELOS	SANTO ANTONIO (ZONA 3)	<a href="#">ASSOC. ESPÍRITA LAR DE JOSÉ (E.E. Domingos Perdigão)</a>	Av. Edson Brandão, RUA SANTO ANTONIO, 20, SANTO ANTONIO (ANIL)
42		DANIEL DINIZ SOEIRO FILHO	SANTO ANTONIO (ZONA 3)	<a href="#">LARA RIBAS (ANTIGO U. I. ODILO COSTA FILHO)</a>	2 TRAV. SANTO ANTONIO, S/N, SANTO ANTONIO
43	2º SGT BM	EMANUELL DA COSTA ALVES SILVA	RECANTO VINHAIS (ZONA 76)	<a href="#">U. DE EDUCAÇÃO BÁSICA DR. OLIVEIRA ROMA (RECANTO VINHAIS)</a>	RUA GRANDE, SN, RECANTO DOS VINHAIS
44	SD BM	CAMILA MARIA MAGALHÃES BARROS			
45	ST BM	EDILSON PEREIRA DE ARAÚJO	VILA PALMEIRA (ZONA 3)	<a href="#">COLEGIO MILITAR 2 DE JULHO – BOMBEIRO</a>	RUA SÃO JOÃO, S/N, VILA PALMEIRA
46	2º SGT BM	VALDIMIRO DE ARAÚJO LIMA	VILA PALMEIRA (ZONA 3)	<a href="#">C.E. PIO XII</a>	RUA SÃO JOÃO S/N, VILA PALMEIRA
47	ST BM	FRANCISCO DAS CHAGAS AMORIM ARAÚJO	VILA PALMEIRA (ZONA 3)	<a href="#">UNIDADE REGIONAL DE EDUCAÇÃO DO MARANHÃO – URE</a>	R. do Cema, 39 - Vila Palmeira, São Luís - MA, 65047-400
48	ST BM	JOSÉ VICENTE DOS SANTOS	VILA PALMEIRA (ZONA 3)	<a href="#">ESCOLA MILITAR TIRADENTES</a>	RUA DO ARAME (gabriela mistral) S/N, VILA PALMEIRA
49	CADETE	AITAN VIEGAS PONTES	JOÃO DE DEUS (ZONA 10)	<a href="#">ESC. COMUNITÁRIA JOÃO DE DEUS</a>	AV. TALES NETO Nº 207 JOÃO DE DEUS
50	CADETE	JOANDERSON DE SOUSA VIEIRA	JOÃO DE DEUS (ZONA 10)	<a href="#">U.I. MARIA JOSÉ VAZ DOS SANTOS</a>	TRAV. PADRE VIEIRA S/N - JOÃO DE DEUS
51	CADETE	IGOR AURÉLIO LIMA MELO ALMEIDA	JOÃO DE DEUS (ZONA 10)	<a href="#">C.E. ODYLO COSTA FILHO (ANTIGO MARIA SOCORRO ALMEIDA)</a>	RUA D. LUIS DE FRANÇA - JOÃO DE DEUS
52	CADETE	WALDINEY MACEDO SILVA	JOÃO DE DEUS (ZONA 10)	<a href="#">ESCOLA FREY DANIEL (IGREJA NOSSA SENHORA DA CONCEIÇÃO)</a>	Av. 12 de julho, s/n – Vila N.S. da Conceição – João de Deus

**Observação:** Os militares escalados para a função de “GUARDA DE URNA” devem clicar no nome da escola ao qual estão escalados para abrir o GPS que o direcionará para ao local. O militar deverá se apresentar às 07h00min nos locais em que estão escalados, para cumprirem o serviço previsto de 24h ou até o momento em que forem liberados pela autoridade competente.



## ÁREA 2

52	CADETE	DAMIÃO CESAR LUSTOSA NOGUEIRA	VILA LOBÃO (ZONA 3)	<a href="#">U E THOMAZ DE AQUINO ANDRADE</a>	R. Jurandir Filho, Nº 40 - Vila Lobão, São Luís - MA, 65047-430
53	SD BM	RODNEY CLARKSON CASTRO PEREIRA			

**Observação:** Os militares escalados para a função de “GUARDA DE URNA” devem clicar no nome da escola ao qual estão escalados para abrir o GPS que o direcionará para ao local. O militar deverá se apresentar às 07h00min nos locais em que estão escalados, para cumprirem o serviço previsto de 24h ou até o momento em que forem liberados pela autoridade competente.



**ÁREA 3**

1	CADETE	LAYKSON LUCAS RODRIGUES COSTA	RIO GRANDE BR 135	<a href="#">U.E.B URUATI</a>	(BR 135 - RIO GRANDE)
2	CADETE	CARLOS RAFAEL NASC. CORREA			
3	CADETE	MARLON VICTOR SANTOS DO NASCIMENTO	RIO GRANDE BR 135	<a href="#">U.I. RIO GRANDE</a>	Rua Três Nascentes, n.06 – Rio Grande
4	3º SGT BM	HELDER PAIXÃO RAMALHO			
5	CADETE	ANTONIO DE AZEVEDO VIEGAS NETO	ITAPERA (ZONA 90)	<a href="#">U.E.B. SÃO JOSÉ DE ITAPERA</a>	(AV. PRINCIPAL, S/N, ITAPERA)
6	CADETE	IGOR FABRÍCIO DUTRA DA SILVA			
7	CADETE	MARCUS VINÍCIUS CASTRO BORGES	QUEBRA POTE	<a href="#">COLÉGIO ROSILDA CORDEIRO</a>	RUA PRINC S/N - QUEBRA POTE
8	SD BM	JORGE SANTOS AYRES			
9	CADETE	ABISAER LIMA LAGO JUNIOR	VILA NOVA REPÚBLICA (ZONA 10)	<a href="#">UEB PROF. LUZENIR MATA ROMA</a>	RUA DA PEDREIRA, 5 - VILA NOVA REPÚBLICA
10	2º SGT BM	MANOBELTON DE SÁ	CRUZEIRO SANTA BÁRBARA (ZONA 89)	UE CRUZEIRO DE SANTA BARBARA	R Principal, Nº 29 Cuzeiro de Santa Bárbara- Atras da expoema
	ST BM	EDILSON LUZ CASTRO OLIVEIRA	JARDIM AMÉRICA (ZONA 89)	<a href="#">UNID. INTEGRADA PEDRO ALVARES CABRAL</a>	Av. Principal Jardim América - Cidade Operária, São Luís - MA
	1º SGT BM	MOISES RABELO SANTOS	CIDADE OPERÁRIA (ZONA 89)	<a href="#">CENTRO DE ENSINO PROF. INÁCIO RANGEL</a>	Av. Note Externa, s/n - Cidade Operária, São Luís - MA, 65137-000
	2º SGT BM	EDUARDO HENRIQUE MARTINS FEITOSA	CIDADE OPERÁRIA (ZONA 89)	<a href="#">CENTRO DE ENSINO PAULO VI</a>	AV. 23 (oeste externa), CIDADE OPERARIA
14	2º TEN QOABM	DINO ARAÚJO ALENCAR	CIDADE OLÍMPICA (ZONA 89)	UND. INTEGRADA CIDADE OLIMPICA (AZULÃO)	AV. 29 DE DEZ, QDA 39 BL B, CIDADE OLIMPICA
	2º SGT BM	EDVALDO DOS SANTOS BARBOSA			

**Observação:** Os militares escalados para a função de “GUARDA DE URNA” devem clicar no nome da escola ao qual estão escalados para abrir o GPS que o direcionará para ao local. O militar deverá se apresentar às 07h00min nos locais em que estão escalados, para cumprirem o serviço previsto de 24h ou até o momento em que forem liberados pela autoridade competente.



**ÁREA 3**

16	CADETE	ALEF DOS SANTOS SILVA			AVENIDA JOSÉ DE RIBAMAR DE OLIVEIRA, 459, VILA JANAINA (cidade operaria)
17	2º SGT BM	HUMBERTO FERREIRA DE JESUS	JANAÍNA (ZONA 89)	<a href="#">U. E. B. ROSENO DE JESUS MENDES</a>	
	ST BM	RAIMUNDO JOSÉ DE JESUS	CAJUPE (ZONA 89)	<a href="#">U.E.B. ESCOLAR SARAIVA FILHO</a>	RUA PRINCIPAL, Nº 12, CAJUPE
	2º SGT BM	JORGE HENRIQUE SERRA			
20	ST BM	JACK SANDRO E SILVA SERRA	TIBIRI (ZONA 89)	<a href="#">COLÉGIO JUVÊNIO MATOS</a>	RUA PRINCIPAL (do mercado), 25 - TIBIRI
21	2º SGT BM	RANGEL ELMO DE SOUSA			
22	ST BM	JOSÉ DIONES SOBRINHO GARCÊS	VILA CASCAVEL (ZONA 89)	<a href="#">U.E.B. DOM JOSÉ DE MEDEIROS DELGADO</a>	RUA DA ÁRVORE (Rua 51), Nº 02, Vila Cascavel (São Raimundo)
23	SD BM	CRISLENE SAMINESES ARAUJO			
24	ST BM	DANIEL MARTINS LICÁ	SÃO BERNARDO (ZONA 10)	<a href="#">ESCOLA COM. NOSSA SRA. APARECIDA</a>	RUA EPITÁCIO CAFETEIRA, S/Nº - SÃO BERNARDO
25	SD BM	JADNA MATOS COSTA CARDOSO			
26	CB BM	ELTON DAVID PEREIRA NASCIMENTO	VILA ITAMAR (ZONA 10)	<a href="#">U. ESCOLAR PROF. LUIS REGO</a>	Rua 13 de Maio, n. 100 – Vila Itamar
27	1º SGT BM	DANIEL AIRES DOS REIS	MARACANÃ (ZONA 10)	<a href="#">U. I. MAJOR JOSE AUGUSTO MOCHEL</a>	Av. Principal, s/n – Maracanã
28	CADETE	CAIO WILLI CORREA BRAGA	MARACANÃ (ZONA 10)	<a href="#">CENTRO DE ENSINO MÉDIO RENATO ARCHER</a>	Av. Principal, s/n – Maracanã
29	2º SGT BM	DANIEL CAMPOS DINIZ	MARACANÃ (ZONA 10)	<a href="#">ANEXO III UEB MAJOR JOSÉ AUGUSTO MOCHEL (ANTIGO VITORIA DE SOUSA)</a>	AV. PRINCIPAL, S/N - MARACANÃ
30	3º SGT BM	JAMES SILVA MENEZES	VILA SARNEY (ZONA 10)	<a href="#">U.E. PROF. EZELEBERTO MARTINS</a>	RUA EUGÊNIO GARCIA S/N - VILA SARNEY
31	1ª SGT BM	RUBERTH SILVA FERNANDES	JARDIM SÃO CRISTÓVÃO ZONA 10)	<a href="#">U.I ANTONIO VIEIRA</a>	R. CONEGO RIBAMAR CARVALHO, SN, JARDIM SÃO CRISTOVAM
32	2º SGT BM	LUÍS FERNANDO MATOS	JARDIM SÃO CRISTÓVÃO ZONA 10)	<a href="#">C.E. DR. ANTONIO JORGE DINO (ANTIGO ANEXO JARD S. CRISTOVÃO)</a>	Rua 10, Qd. 115, n. 15 – Jd. São Cristóvão ( próx. ao terminal)

**Observação:** Os militares escalados para a função de “GUARDA DE URNA” devem clicar no nome da escola ao qual estão escalados para abrir o GPS que o direcionará para ao local. O militar deverá se apresentar às 07h00min nos locais em que estão escalados, para cumprirem o serviço previsto de 24h ou até o momento em que forem liberados pela autoridade competente.



**ÁREA 3**

33	ST BM	EMILSON DOS SANTOS FERREIRA	SÃO CRISTÓVÃO (ZONA 10)	<a href="#">U. INT. FORÇA AEREA BRASILEIRA</a>	Rua do Arame, s/n – São Cristóvão
34	1º SGT BM	JOUBERTH SILVA ARAUJO	SÃO CRISTÓVÃO (ZONA 10)	<a href="#">COLEGIO MONSENHOR FELIPE CONDURU</a>	Av. Guajajaras, s/n – São Cristóvão
35	1º SGT BM	ADRIAN FERREIRA SANTOS	SÃO CRISTÓVÃO (ZONA 10)	<a href="#">C.E.M. SÃO CRISTOVÃO</a>	AV. GUAJAJARAS Nº 90 SÃO CRISTÓVÃO (ROTATÓRIA DO AEROPORTO)
36	1º SGT BM	ELDER MAGNO CATANHEDE FERREIRA	SÃO CRISTÓVÃO (ZONA 10)	<a href="#">C.E MARIA DO SOCORRO ALMEIDA – CEMSA</a>	RUA DO ARAME S/N SÃO CRISTÓVÃO
37	1º SGT BM	FRANCISCO DAS CHAGAS DE CASTRO SILVA	SÃO CRISTÓVÃO (ZONA 10)	<a href="#">U E PROF. CARLOS CUNHA</a>	TRAV. IVAR SALDANHA SN SÃO CRISTÓVÃO

**Observação:** Os militares escalados para a função de “GUARDA DE URNA” devem clicar no nome da escola ao qual estão escalados para abrir o GPS que o direcionará para ao local. O militar deverá se apresentar às 07h00min nos locais em que estão escalados, para cumprirem o serviço previsto de 24h ou até o momento em que forem liberados pela autoridade competente.



**ÁREA 4**

ORD	POSTO/GRAD	NOME DO MILITAR	ZONA ELEITORAL	LOCAL	ENDEREÇO
1	ST BM	JANILSON MENDES FERREIRA	ANJO DA GUARDA (ZONA 91)	<a href="#">CENTRO DE ENSINO DO 2º GRAU DO ANJO DA GUARDA - CEAG</a>	342, R. Palestina, 178 - Anjo da Guarda, São Luís - MA
2	ST BM	WALDINAR SAMUEL COSTA ALVARES	VILA NOVA (ZONA 01)	<a href="#">ESCOLA COMUNITÁRIA MARIANA</a>	RUA BOM JESUS Nº 20 VILA NOVA
3	1º SGT BM	ALFREDO GOMES BORGES	VILA NOVA (ZONA 01)	<a href="#">E.U. AQUILES LISBOA</a>	RUA BOM JESUS S/N PONTA DO BOMFIM VILA NOVA
4	ST BM	JULIUS CESAR LEITE LIMA	FUMACÊ (ZONA 01)	<a href="#">C.E. YBACANGA</a>	RUA IRAQUE QD H S/N FUMACE
5	CADETE	HERBERTE SANTOS DE OLIVEIRA	VILA MARANHÃO (ZONA 10)	<a href="#">COLÉGIO GOMES DE SOUSA</a>	RUA DA IGREJA, S/N - VILA MARANHÃO
6	SD BM	LIÊNIO PAULO ALVES MARTINS			
7	3º SGT BM	ANDRÉ FELIPE OLIVEIRA PINHEIRO	ESTIVA (ZONA 90)	<a href="#">U.I. BASICA EVANDRO BESSA</a>	Rua Benedito Leite, s/n – Estiva
8	3º SGT BM	WENDSON MONTEIRO DE CARVALHO			
9	1º SGT BM	JEQUIR VIANA SILVA	ESTIVA (ZONA 90)	<a href="#">CENTRO DE ENSINO SALIM BRAIDE</a>	BR 135, KM 23, S/N - ESTIVA
10	CADETE	TIAGO RODRIGUES NOGUEIRA	VILA SAMARA (ZONA 10)	<a href="#">ANEXO NOSSA SENHORA DO NAZARE (ANTIGO FERNÃO MAGALHÃES)</a>	RUA DOS AMIGOS, S/N - VILA SAMARA
11	2º SGT BM	MAGNO CÉSAR COSTA LEITE			
12	CADETE	ANDREW JHONATAN AMARAL ROSAS	COQUEIRO (ZONA 10)	<a href="#">UI HORTÊNCIA PINHO</a>	PRAÇA PRINCIPAL SN COQUEIRO
13	CADETE	MARCOS VINÍCIUS NASCIMENTO CARVALHO			
14	CADETE	DAVID FELIPE DA SILVA CARDOSO	PORTO GRANDE (ZONA 10)	<a href="#">U.E.B JOSEFINA SERRÃO</a>	(RUA PRINCIPAL, S/N, PORTO GRANDE)
15	SD BM	DEYVES ALBUQUERQUE			

**Observação:** Os militares escalados para a função de “GUARDA DE URNA” devem clicar no nome da escola ao qual estão escalados para abrir o GPS que o direcionará para ao local. O militar deverá se apresentar às 07h00min nos locais em que estão escalados, para cumprirem o serviço previsto de 24h ou até o momento em que forem liberados pela autoridade competente.



**ÁREA 5**

ORD	POSTO/GRAD	NOME DO MILITAR	ZONA ELEITORAL	LOCAL	ENDEREÇO
1	CADETE	LARA ROCHA CASTRO	SÃO FRANCISCO (ZONA 03)	<a href="#">COLÉGIO NOVO MUNDO</a>	R. NASCIMENTO DE MORAES, Nº 917
2	CADETE	WANDER LUCAS DOS SANTOS FERREIRA	SÃO FRANCISCO (ZONA 03)		
3	2º TEN QOCBM	WENDELL HENRIQUE MOREIRA SABOIA	SÃO FRANCISCO (ZONA 03)	<a href="#">U. DE ED. BÁSICA MONSENOR FREDERICO CHAVES</a>	R. PRES. DUTRAS/N - SÍT. CAMPINAS
4	1º TEN QOEBM	CARLOS JOAQUIM MOTA	SÃO FRANCISCO (ZONA 03)		
5	1º TEN QOABM	EVERALDO LUÍS LOPES SILVA	SÃO FRANCISCO (ZONA 03)	<a href="#">U. INTEGRADA DES. SARNEY</a>	RUA 06 Nº 173
6	CADETE	WESLEY ANDERDSON SARGES CASTRO	SÃO FRANCISCO (ZONA 03)		
7	1º TEN QOABM	EMMANOEL FERREIRA OLIVEIRA	SÃO FRANCISCO (ZONA 03)	<a href="#">U. E. CRIANÇA FELIZ</a>	AV. FERREIRA GOULART, 100
8	CADETE	DANILO DOS SANTOS GONÇALVES	SÃO FRANCISCO (ZONA 03)		
9	SD BM	FABRÍCIO DANIEL MAIA CARDOSO	SÃO FRANCISCO (ZONA 03)	<a href="#">CE JOAO EVANGELISTA SERRA DOS SANTOS (ROSEANA SARNEY)</a>	RUA 11, S/N
10	ST BM	ALTEMIR DINIZ DUARTE	SÃO FRANCISCO (ZONA 03)		
11	2º SGT BM	IONG SANTOS FOICINHA	ALTO DO CALHAU (ZONA 76)	<a href="#">UEB ENSINO FUNDAMENTAL MENINO JESUS DE PRAGA</a>	RUA 2 Nº 1065-1149 ALTO DO CALHAU (PLANALTO VINHAIS II)
12	3º SGT BM	JOUBERT MAURICIO ARAUJO CATANHEDE	VINHAIS (ZONA 76)	<a href="#">U.I. PROF. JOSE DO NASCIMENTO MORAES</a>	Av. 3, 60 - Vinhaís, São Luís - MA, 65071-020
13	3º SGT BM	CONRADO VIEIRA NOGUEIRA	VINHAIS (ZONA 76)	<a href="#">COMPLEXO EDUC. MARIA MÔNICA VALE</a>	RUA 10, QD 08, SN, VINHAIS
14	1º SGT BM	BENEDITO CAETANO SILVA JÚNIOR	COHAMA (ZONA 76)	<a href="#">U.I. MARIA FIRMINA DOS REIS</a>	AV. 24, SN, COHAMA
15	ST BM	ALAN CARLOS FRANÇA BASTOS	VICENTE FIALHO (ZONA 76)	<a href="#">COL. SÃO FRANCISCO</a>	RUA D. PEDRO QD 5 VILA VICENTE FIALHO
16	SD BM	MARLON FHORLAN COSTA LOBÃO	VICENTE FIALHO (ZONA 76)	<a href="#">ESCOLA COMUNITARIA SÃO CAMILO DE LELIS</a>	RUA D. PEDRO I CASA 23 VILA VICENTE FIALHO
17	3º SGT BM	ALEX SANTOS DE LIMA	VICENTE FIALHO (ZONA 76)	<a href="#">U E B OLINDA DESTERRO</a>	AV BRASIL, R2, S/N VILA VICENTE FIALHO

**ÁREA 5**

18	2º TEN QOCBM	AQUILES BORGES BARROS	VICENTE FIALHO (ZONA 76)	<a href="#">U E B OLINDA DESTERRO INFANTIL</a>	AV PROJETADA S/N VILA VICENTE FIALHO
19	2º TEN QOABM	SÉRGIO MURILO SOEIRO MENDES	COHAFUMA (ZONA 03)	<a href="#">U. ESCOLAR GOV. JOSE MURAD</a>	AV. DA HISTÓRIA, SN, COHAFUMA
20	1º SGT BM	ORLANDO COSTA RIBEIRO JUNIOR	TURU (ZONA 76)	<a href="#">U.B. DRA. MARIA ALICE COUTINHO</a>	AV. SÃO LUIS REI DE FRANÇA, 150 (JARDIM EL DOURADO)
21	1º SGT BM	CARLOS MARINHO JÚNIOR	TURU (ZONA 76)	<a href="#">C.E.M COELHO NETO</a>	AV. GENERAL ARTUR CARVALHO, SN, TURU (AO LADO DO MATEUS)
22	3º SGT BM	LARISSA GOMES SIMAS			
23	1º SGT 258/94	EMANUEL CUTRIM FERREIRA	TURU (ZONA 76)	<a href="#">CENTRO DE ENS. MÉDIO PAULO FREIRE</a>	AV. 06, SN - CONJ. HABITACIONAL TURU (LADO MATEUS)
24	1º SGT BM	JADSON CARDOSO BELFORT	TURU (ZONA 76)	<a href="#">CE PROF. ESTEFANI ROSA DA SILVA (ANTIGO ROSEANA SARNEY)</a>	AV. 7 S/N HAB. TURU
25	3º SGT 52/10	WASHINGTON LUIS PRASERES MORAIS JUNIOR	TURU (ZONA 76)	<a href="#">UI JOÃO PAULO II</a>	AV. 5 HAB. TURU
26	SD BM	ERICK PONTES DE ARAUJO CAVALCANTE	SOL E MAR (ZONA 88)	<a href="#">UNIDADE ESCOLAR EMESIO DARIO DE ARAUJO</a>	AV. SOL NASCENTE, S/N, SOL E MAR
27	CADETE	FABRÍCIO ENDLES LIMA P. GUIMARÃES	BOM JARDIM/TURU (ZONA 76)	<a href="#">UNIDADE ESCOLAR SÃO JOSÉ</a>	AV. GENERAL ARTUR CARVALHO, 04, BOM JARDIM
28	CADETE	SAULO TONELLO	JARACATY (ZONA 76)	<a href="#">U. E. B. PEDRO MARCOSINI BERTOL</a>	PRAÇA DO VIVA, S/N, JARACATY
29	ST BM	ITAMAR BECKMAN FILHO			
30	CADETE	ANA LUIZA PORTELA DE SOUSA	RENASCENÇA (ZONA 1)	<a href="#">COLÉGIO DOM BOSCO</a>	AV. COLARES MOREIRA, 443, RENASCENÇA
31	SD BM	MATHEUS FERREIRA ABREU			

**Observação:** Os militares escalados para a função de "GUARDA DE URNA" devem clicar no nome da escola ao qual estão escalados para abrir o GPS que o direcionará para ao local. O militar deverá se apresentar às 07h00min nos locais em que estão escalados, para cumprirem o serviço previsto de 24h ou até o momento em que forem liberados pela autoridade competente.



**ÁREA 5**

32	CADETE	MARIANA APARECIDA FRAZÃO BRANCO	RENASCENÇA (ZONA 1)	<a href="#">UNIDADE UNICEUMA RENASCENÇA II</a>	RUA JOSUÉ MONTELO, RENASCENÇA
33	SD BM	JOAQUIM DA COSTA QUINZEIRO JÚNIOR		<a href="#">UNIDADE INTEGRADA RENASCENÇA – CE (SEÇÃO INTEGRADA AO UNICEUMA RENASCENÇA II)</a>	
				<a href="#">COLÉGIO SÃO MARCOS (SEÇÃO INTEGRADA AO UNICEUMA RENASCENÇA II)</a>	
34	CADETE	PRISCILA SIQUEIRA VILAS BOAS	RENASCENÇA (ZONA 1)	<a href="#">COLEGIO BATISTA</a>	AV. INÁCIO MOURÃO RANGEL, 1, QD 18, PARQUE JACARATY, JARDIM RENASCENÇA
35	CADETE	ARIELLY D'ARC CAMPELO FERREIRA			
36	1º SGT BM	MARCELO FERNANDES DOS SANTOS CARVALHO	OLHO D'ÁGUA (ZONA 76)	<a href="#">U.I. DR. CLARINDO SANTIAGO</a>	AV. MATOS CARVALHO (rio claro) SN, olho d'água.
37	CABO BM	JOHNATAN LUIZ DE SOUSA LEMOS	DIVINÉIA (ZONA 76)	<a href="#">U.E.B. PROF. JOÃO DE SOUZA GUIMARÃES</a>	AV. ARGENTINA, 94, DIVINEIA
38	SD BM 39/15	ALINE SOUSA NUNES			
39	SD BM 47/15	GUSTAVO HENRIQUE DE O. SANTOS	DIVINÉIA (ZONA 76)	<a href="#">C. E. VINÍCIUS DE MOARES</a>	Av Rio Claro, RUA BOA ESPERANÇA, R12B DIVINÉIA
40	1º TEN QOABM	IZAIAS GUILHERME ARAÚJO DE MACÊDO	DIVINÉIA (ZONA 76)	<a href="#">ESCOLA COMUNITÁRIA CAIANE MATEUS</a>	RUA JAÚ Nº 25 DIVINÉIA
41	CADETE	ISABELA LUIZA ALMEIDA RODRIGUES			
42	2ª TEN QOCBM	JOSÉ CARLOS DE LIMA SOUSA	DIVINÉIA (ZONA 76)	<a href="#">UEB PROF. RONALD DA SILVA CARVALHO</a>	AV. BRASIL S/N DIVINEIA
43	3º SGT BM	SANDOVAL ACIOLY DOS SANTOS			
44	2º SGT BM	RAIMUNDO ARIMATEIA MEIRELES	DIVINÉIA (ZONA 76)	<a href="#">COLEGIO EFRAIM</a>	RUA PERU (continuação da rua colombia), LOTE 12, DIVINEIA
45	2º SGT BM	NILTON GASPAS SILVA FILHO	VILA LUIZÃO (ZONA 76)	<a href="#">UNIDADE ESCOLAR LEONEL BRIZOLA</a>	RUA DO CANAVIAL, 100, VILA LUIZÃO

**Observação:** Os militares escalados para a função de “GUARDA DE URNA” devem clicar no nome da escola ao qual estão escalados para abrir o GPS que o direcionará para ao local. O militar deverá se apresentar às 07h00min nos locais em que estão escalados, para cumprirem o serviço previsto de 24h ou até o momento em que forem liberados pela autoridade competente.



## ÁREA 5

46	CADETE	JEFFERSON FRANCISCO SOARES FRANÇA	VILA LUIZÃO (ZONA 76)	<a href="#">UNIÃO DOS MORADORES DA VILA LUIZÃO</a>	RUA LUIZ EDUARDO, LOTE 15, VILA LUÍZÃO
----	--------	--------------------------------------	--------------------------	--	--

**Observação:** Os militares escalados para a função de “GUARDA DE URNA” devem clicar no nome da escola ao qual estão escalados para abrir o GPS que o direcionará para ao local. O militar deverá se apresentar às 07h00min nos locais em que estão escalados, para cumprirem o serviço previsto de 24h ou até o momento em que forem liberados pela autoridade competente.



## ORIENTAÇÕES FINAIS

A passagem de serviço só será concluída após o militar, na função de guarda urnas, ter informado ao fiscal de sua área, identificando para quem fez a entrega do material carga sob sua responsabilidade e recebido a devida liberação do fiscal de área.

O sucesso da missão depende do esforço de cada um.

Atenciosamente,

Quartel em São Luís-MA, 12 de novembro de 2020.

**Francisco Carneiro dos Anjos – CEL QOCBM**  
**COMANDANTE OPERACIONAL METROPOLITANO ÀREA 1 DO CBMMA**

MILITARES DA RESERVA TÉCNICA			
ORD	POSTO/GRAD	NOME	ASSINATURAS
1.	MAJ QOCBM	MUNILSON	
2.	1º TEN QOACM	TAYNA SUELLEN PINTO	
3.	1º TEN QOABM	ANDRYUSTITO FERREIRA NUNES	
4.	1º TEN QOABM	EDUARDO SILVA PEREIRA	
5.	1º TEN QOCBM	ELENILTON RIBEIRO DE SOUSA	
6.	2º TEN QOABM	RONALDO CASTELO BRANCO MOREIRA	
7.	2º TEN QOS	MARIA DO SOCORRO RIBEIRO DE ABREU	
8.	2º TEN QOEBM	LUIS RICARDO BARROS CORREA	

**Observação:** Os militares escalados para a função de “GUARDA DE URNA” devem clicar no nome da escola ao qual estão escalados para abrir o GPS que o direcionará para ao local. O militar deverá se apresentar às 07h00min nos locais em que estão escalados, para cumprirem o serviço previsto de 24h ou até o momento em que forem liberados pela autoridade competente.



9.	2º TEN QOABM	CARLOS SÉRGIO CARVALHO AIRES	
10.	2º TEN QOCBM	CRISTIAN DOUGLAS SERRA COSTA	
11.	2º TEN QOABM	JORGE LUIZ RODRIGUES MORAES	
12.	2º TEN QOABM	NIELSON MAGALHÃES MENEZES	
13.	2º TEN QOCBM	KAROLINY SOUSA BEZERRA	
14.	2º TEN QOCBM	IGOR SCHWANKEE MATOS DINIZ	
15.	ST BM	LUCIVALDO MARQUES SANTOS	
16.	ST BM	WELLINGTON V REIS COSTA	
17.	ST BM	MARCOS ANTONIO SOUSA SENA	
18.	ST BM	MARCIO MAGNO CAMARA SILVA	
19.	ST BM	CLARINDO OLIVEIRA NETO	
20.	ST BM	ARIVALDO DE JESUS DELGADO	
21.	1º SGT BM	MARCIO HENRIQUE A. CORDEIRO	
22.	1º SGT BM	RONALDO OLIVEIRA CASTRO	
23.	2º SGT BM	CALEBE HENRIQUE SOARES PINHEIRO	
24.	2º SGT BM	EDVALDO DOS SANTOS BARBOSA	
25.	2º SGT BM	IVALDO DE JESUS SOUSA	
26.	3º SGT BM	RAQUEL PINTO ALVES	
27.	SD BM	JOSÉ RIBAMAR BRANDÃO RABELO	
28.	SD BM	FABÍOLA FERREIRA SERRA	

**Observação:** Os militares escalados para a função de “GUARDA DE URNA” devem clicar no nome da escola ao qual estão escalados para abrir o GPS que o direcionará para ao local. O militar deverá se apresentar às 07h00min nos locais em que estão escalados, para cumprirem o serviço previsto de 24h ou até o momento em que forem liberados pela autoridade competente.



**CORPO DE BOMBEIROS MILITAR DO MARANHÃO**  
**ELEIÇÕES 2020 1º TURNO | ESCALA DE SERVIÇO DE PREVENÇÃO (14/11/2020 – SÁBADO)**

29.	SD BM	CAROLINA VIEGAS LIMA SARAIVA	
30.	SD BM	DAYANE PATRICIA FREITAS	
31.	SD BM	ISADORA LOPES DA SILVA R. CARVALHO	
32.	SD BM	FABRYNNE MOTA PINHEIRO	

**Observação:** Os militares escalados para a função de “GUARDA DE URNA” devem clicar no nome da escola ao qual estão escalados para abrir o GPS que o direcionará para ao local. O militar deverá se apresentar às 07h00min nos locais em que estão escalados, para cumprirem o serviço previsto de 24h ou até o momento em que forem liberados pela autoridade competente.



**CORPO DE BOMBEIROS MILITAR DO MARANHÃO**  
**ELEIÇÕES 2020 1º TURNO | ESCALA DE SERVIÇO DE PREVENÇÃO (14/11/2020 – SÁBADO)**